Płock, ul. Życzna
budynek B2

Mieszkanie nr 39, Segment C, Piętro I
3 POKOJE + ANEKS KUCHENNY, 56,29 M²

INVEST BUD

Rzut mieszkania:

Zestawienie powierzchni:

1	Sypialnia	10,50
2	Sypialnia	10,21
3	Łazienka	4,89
4	Przedpokój	6,24
5	Salon z an. kuch.	24,45
Pow. użytkowa		**56,29m²**
Balkon		6,30

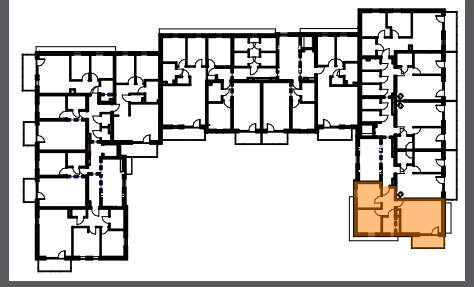

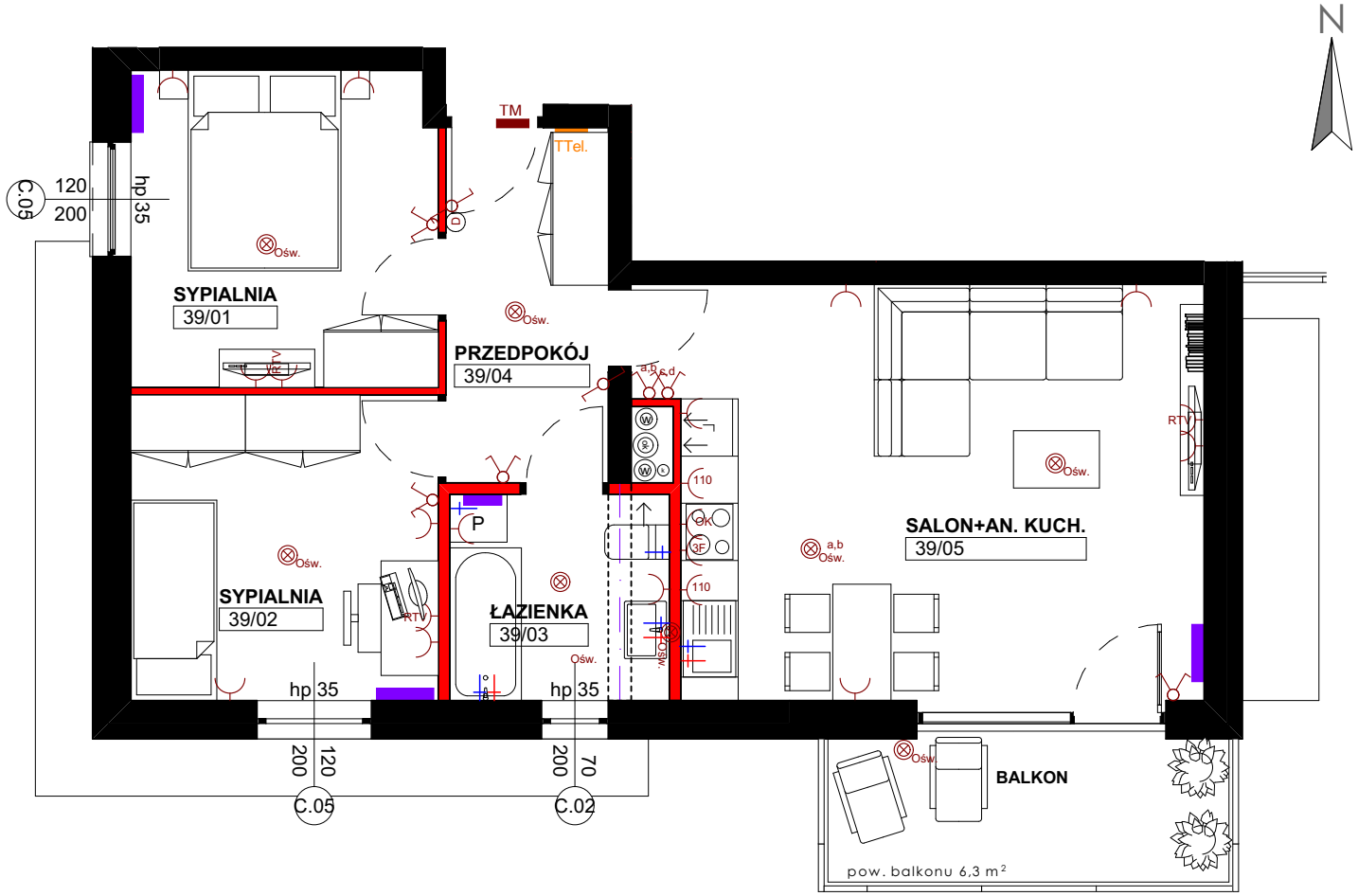

UWAGA:
- Mogą wystąpić nieznaczne odstępstwa w projekcie wykonawczym. Podane wymiary okien to wymiary otworu w murze.
- Powierzchnie pomieszczeń podano w świetle ścian wyprawionych (po otynkowaniu).
- W pomieszczeniu łazienki nie są wykonywane tynki, a przewody instalacyjne są luźno wyprowadzone do indywidualnego podłączenia.
-Materiały graficzne przedstawiające realizowaną inwestycję mają charakter poglądowy, przedstawiają przykładowy sposób zagospodarowania terenu oraz wykonania elewacji budynku i nie stanowią oferty w rozumieniu przepisów Kodeksu cywilnego.

Oznaczenia
- Ściana nierozbieralna
- Ściana działowa z możliwością rozbiór
- Pion kanalizacyjny

BIURO SPRZEDAŻY
INVEST BUD SP. Z O.O.
ul. Życzna 2, 09-410 Płock
tel. 511-575-171
biuro@pbinvestbud.com
www.pbinvestbud.com